Buskerud
fylkeskommune

Velkommen

Informasjonsmøte for VG3 Studieforberedende utdanningsprogram

- Velkommen
- Vitnemål
- Eksamen
- Søknadsprosess til høyere utdanning
- Russefeiring og avslutning av skoleåret

Russestyret
- President Tuva Spiten

Elevtjenesten
- Hege

Eksamen og dokumentasjon
- Eva

Skolens ledelse
- Thomas
- Silja
- Geir
- Anne Berit – VG3 ansv
- Anne Elinde - Påbygg
- Anniken - Elevtjenesten

Rep foresattegruppe avgangskull
Jon Arne Reitan

Vitnemål

- Skolen utsteder vitnemål
  - Automatisk godkjente vitnemål overføres til Nasjonal vitnemålsdatabase
  - Elevene må kontrollere at vitnemålet er på plass, kontakt skolen ved feil
- Elevene har ansvar for at ev. privatisteksamener kommer med
- Frist for å laste opp dokumentasjon er 1.juli

Førstegangsvitnemål

- Fullført og bestått innen fem år
- Konkurrerer i egen kvote
  - t.o.m. året man fyller 21
  - 50% av alle studieplasser
  - Kun ett førstegangsvitnemål

Mer info: Samordna opptak

Forskjell på kvote for førstegangsvitnemål og ordinær kvote

I kvote for førstegangsvitnemål konkurrerer du kun med **skolepoengene dine**. Alle blir samtidig poengberegnet i ordinær kvote, og dette gjør saksbehandleren din automatisk.

I kvote for førstegangsvitnemål får du **ikke** med eventuelle tilleggspoeng, alderspoeng, nye fag eller fag som du har forbedret etter videregående. Dette får du bare med i ordinær kvote.

50 % av alle studieplassene gis i kvote for førstegangsvitnemål.

Klager på standpunkt

- Elever har klagerett på standpunktkarakterer
- Ordinær klagefrist: 10 dager
- Det vil bli gitt informasjon om frister og retningslinjer på skolens hjemmeside og oppslag på Teams til elever

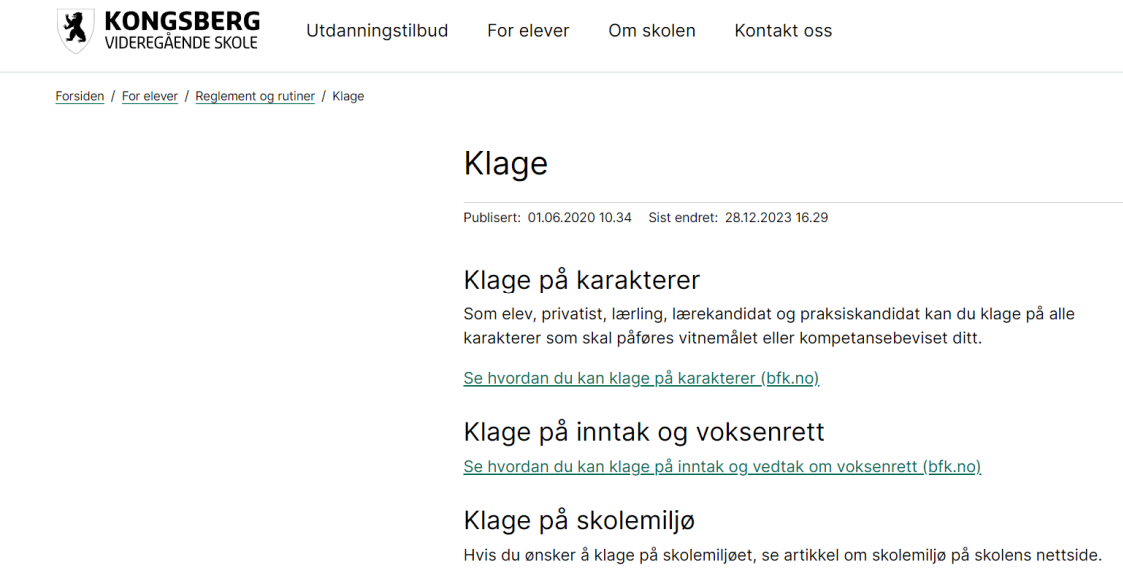

Eksamen

KONGSBERG VIDEREGÅENDE SKOLE

Utdanningstilbud | For elever | Om skolen | Kontakt oss

Forsiden / For elever / Eksamen, vurdering og vitnemål

Eksamen, vurdering og vitnemål

- Eksamen for elever
- Vurdering
- Parkering under skriftlig eksamen
- Eksamen for privatister
- Vitnemål og kompetansebevis

VG3 SF

Vg3 Musikk

I tillegg til obligatorisk eksamen i *NOR1267 Norsk hovedmål*, skal du trekkes ut til eksamen i ***to*** fag, skriftlig, muntlig eller muntlig-praktisk. I tillegg skal du opp til *obligatorisk* muntlig-praktisk eksamen i *MUS2013 Instrument, kor samspill 2*.

Under finner du aktuelle eksamensfag som er lenket til vurderingsordningen i læreplanen på udir.no (nettstedet til Utdanningsdirektoratet).

Vg3 Studiespesialisering

I tillegg til obligatorisk eksamen i *NOR1267 Norsk hovedmål*, skal du trekkes ut til skriftlig eksamen i ***to*** fag. I tillegg skal du trekkes ut til ***én*** muntlig, praktisk eller muntlig-praktisk eksamen.

Under finner du aktuelle eksamensfag som er lenket til vurderingsordningen i læreplanen på udir.no (nettstedet til Utdanningsdirektoratet).

Vg3 Idrettsfag

I tillegg til obligatorisk skriftlig eksamen i *NOR1267 Norsk hovedmål*, skal du trekkes ut til eksamen i ***tre*** fag, skriftlig, muntlig eller muntlig-praktisk. Minst ett trekkfag skal være innen programområde for idrettsfag.

Under finner du aktuelle eksamensfag som er lenket til vurderingsordningen i læreplanen på udir.no (nettstedet til Utdanningsdirektoratet).

Vg3 Påbygg

I tillegg til obligatorisk skriftlig eksamen i *NOR1271 Norsk hovedmål*, skal du trekkes ut til ***én*** skriftlig og ***én*** muntlig, praktisk eller muntlig-praktisk eksamen.

Under finner du aktuelle eksamensfag som er lenket til vurderingsordningen i læreplanen på udir.no (nettstedet til Utdanningsdirektoratet).

Vg4 Påbygg (elever som har bestått fag- og yrkesopplæring)

I tillegg til obligatorisk skriftlig eksamen i *NOR1271 Norsk hovedmål*, skal du trekkes ut til ***to eksamener.*** Det er ikke satt krav til eksamensform på disse eksamenene. Det vil si at du kan trekkes ut til to skriftlig eksamener, to muntlig/muntlig-praktisk eksamener eller én skriftlig og én muntlig/muntlig-praktisk eksamen.

Eksamensinfo

- Hjelpemidler

bfk.no/kongsberg-vgs/for-elever/eksamen-vurdering-og-vitnemal/eksamen-for-elever/nettbaserte-hjelpemidler/

Kongsberg videregå... | Kongsberg videregå... | VIS - KOVS | VIS - opplæring | Planner | Sticos Personal | VGKONG | BFK | Visma | KBG-Skolen | Innsikt | Adm og ledelse | Skoleledern

erg nde skole | Utdanningstilbud | For elever | Om skolen | Kontakt oss | Film - Utdanningsprogram

Her kan du lese hvilke fag det gjelder (Udir.no).

Nasjonal liste med nettressurser som er åpne for alle under eksamen

Åpne nettressurser	URL – ikke klikkbar
Baakoeh – sørsamisk ordbok	https://baakoeh.oahpa.no/
Bane NOR – operativt regelverk	https://orv.banenor.no/orv/doku.php
Bane NOR – teknisk regelverk	https://trv.banenor.no/wiki/Forside
Bokmålsordboka/Nynorskordboka	https://ordbokene.no
Davvi Girji - Nordsamisk ordbok	https://533.davvi.no/ordbok_samnor.php

Kandidat.udir.no
(Skriftlig eksamen)

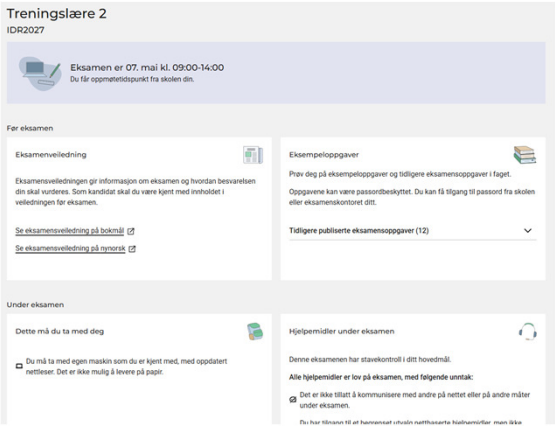

Eksamensinfo lokalt (muntlig, muntlig-praktisk, praktisk)

Reglement og retningslinjer (BFK)

- Gjennomføring av eksamen
- Reglement for skriftlig eksamen
- Retningslinjer for gjennomføring av muntlig, muntlig-praktisk og praktisk eksamen
- Rammedokumenter for muntlig, muntlig-praktisk og praktisk eksamener (LK20)

Viktige datoer eksamen

- 28. April – melding om trekk alle fag kl 09:00

- 5. mai – Norsk hovedmål – Obligatorisk for alle VG3 SF
- 04. – 21. mai – Ulike skriftlig eksamensfag basert på trekk

- Sensurfrist 19. juni

https://eksamensplan.udir.no/

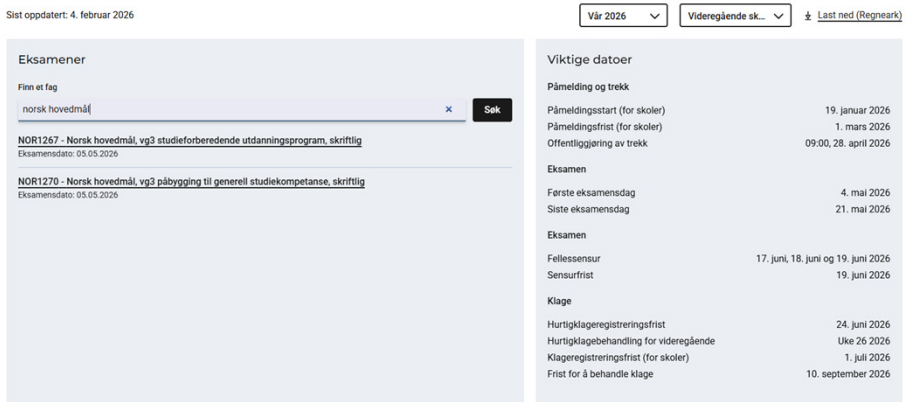

Datoer for muntlig, muntlig/praktisk eksamen

- Alle - 29. mai tom 5. juni
- 3MDA – IKS - 08. – 11. juni

Klage på eksamen

Klage på eksamens- og standpunktkarakterer

Som elev, privatist, lærling, lærekandidat og praksiskandidat kan du klage på alle karakterer som skal på vitnemålet eller kompetansebeviset ditt. Du kan også klage på at du ikke har fått karakter i et fag (IV).

Klage på eksamen

- Klage på skriftlig eksamen
- Klage på muntlig, muntlig-praktisk eller praktisk eksamen

Klage på standpunktkarakter

- Klage på standpunktkarakter i fag, og i orden og adferd

Skriftlig eksamen

- Fellessensuren for skriftlig eksamen kommer i VIS
- Deretter har man 10 dagers klagefrist.
- Intern hurtigklagefristen er: 24.06 innen kl. 12.00
- Klagene skal registreres i Inschool
- Eleven blir vurdert på nytt – kan vippe opp, men også ned

Muntlig eksamen

- Karakteren blir gitt etter eksaminasjonen. 10 dagers klagefrist.
- Kan ikke klage på karakteren – man kan kun klage på formelle feil.
- Blir klagen godkjent kan eleven gå opp til eksamen på nytt

Rådgiving - karriereveiledning

Mål: Bevisstgjøre og støtte elevene i valg av karrierevei og yrke

Hvordan:

- Informasjon og veiledning i klassene
- Tilbud om karrieresamtaler for alle elevene på vg 3
- Universitetsturne (12/2-25)
- Temadag vg3 - eksterne aktører eks. økonomi, bolig, studielån, studenter, livsmestring og egne "karrierehistorier"
- Teams - legger ut og deler aktuell info om ulike besøk på skolen fra forsvaret, folkehøyskolene, studier i utlandet etc.

Søknad til høyere utdanning

Samordna opptak

- Informasjon om alle offentlige universiteter, høyskoler og fagskoler i Norge
- Åpner 1.februar
- Søknadsfrist 15.april kl. 23:59
- Inntil 10 studier i søknaden
- Kan endre på rekkefølgen til studiene innen 1.juli
- Må selv sørge for å sjekke at vitnemålet fra videregående skole er lastet opp i samordna opptak innen fristen 1. juli

- Får svar på søknadene sine 20.07. med svarfrist 24.07. Kl. 2359

Samordna opptak

https://www.samordnaopptak.no/info/tidsfrister/

Andre aktuelle tilbud

Private høyskoler

- Eks. BI, Høyskolen Kristiania, Oslo Nye Høyskole
- Skolepenger
- Søknad på egne nettsider

- Forsvaret
- Folkehøyskole

HURRA FOR AVGANGSELEVENE!

Kommunen – Avgangsstyret

- Pengestøtte
- God dialog
- Foreldregruppe
- Inkludering
- Tradisjon
- Mal for kullene etter oss

HVEM ER VI?

President
Tuva Solberg Spiten

Vise-president
Rasha-Marie N. Mudimba

PR-gruppe
Linnea Danielsen
Guro Teksle
Lucas Bjørnsrud
Eivor Haustveit Nakken

Prest
Lena Krstic
Malin Edvardsen
Olivia Stetson
Marie Andersen

Fest-gruppe
Maren Fulsås
Alma Sloreby
Thea Hinrichsen-Komperud
Norah Marie Pedersen
Natalie Reite
Nikoline Bjerknes
Malin Edvartsen
Ida Gravningen Tveito
Erik Georg Aardalsbakken

Knuter
Olivia Stetson
Marte Eger
Henrik Røraas
Ådne Kassa Gjerpe

Prevensjon
Julie Buen
Tora Iselin Juul
Natalie Reite
Ida Gravningen Tveito

Tog og Inkludering
Roy Ludvigsen
Lisa Engelstad
Mina Moe
Margrete Nygård
Amalie A. Mojaren
Hanna Kristine Jørgensen

Økonomi
Julianne Weseth Hove
Tara Sunde Rød

Revy
Lee Skårvik

OVERSIKT OVER ARRANGEMENTENE

Oktober, 2025	**Haloweenfest, funkelia**
Desember 2025 **Februar 2026** **Mars 2026**	-Juleverksted -Avgangsball -Afterski
Uvisst dato før russetiden	-Pynting av russedress
13 mai	*Første dag i russetiden!* -Vrengefest på funkelia Energimølla
14 mai	-Russedåp, kvarten
16. mai	-«Natt til 17.» på Flystripa
19. Juni	Avgangsfest

REVY 21.APRIL

Kongsberg Musikkteater

Hold av datoen!

Innsamlingsaksjon 15. mars

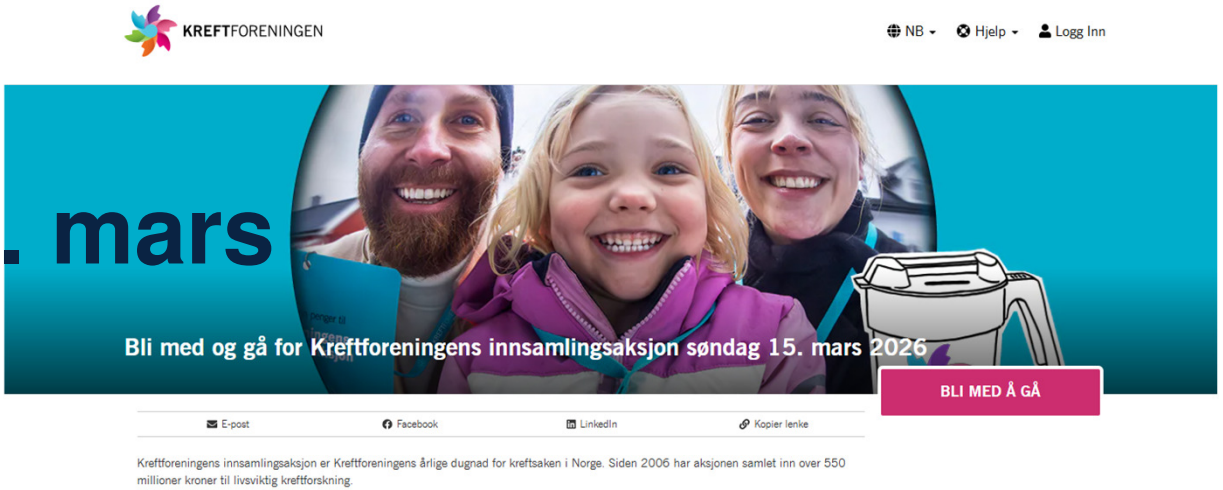

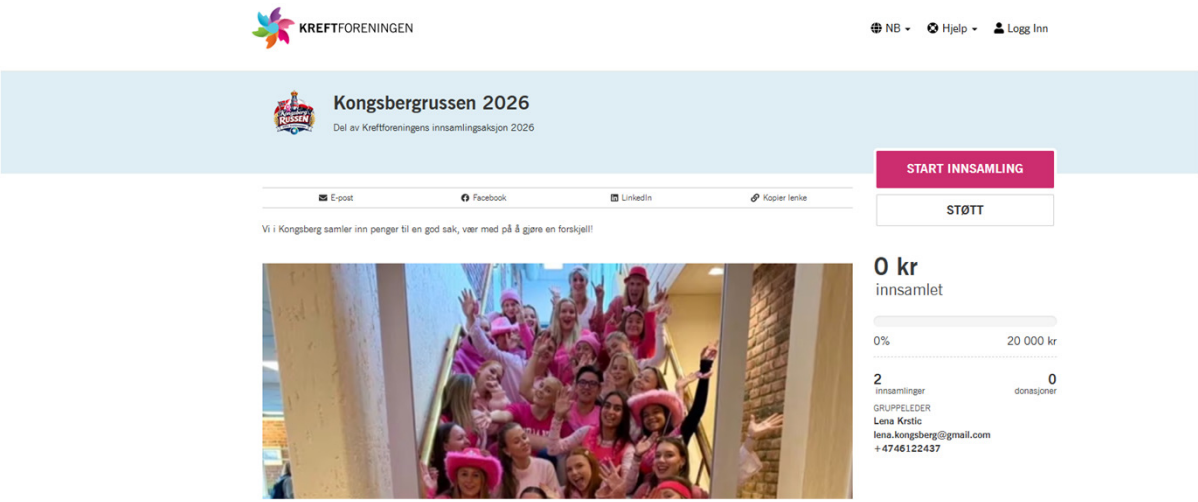

Inkludering

- Felles russegenser
- Representativt russestyre
- Informasjon til alle
- Flere arrangementer
- Lage tradisjon

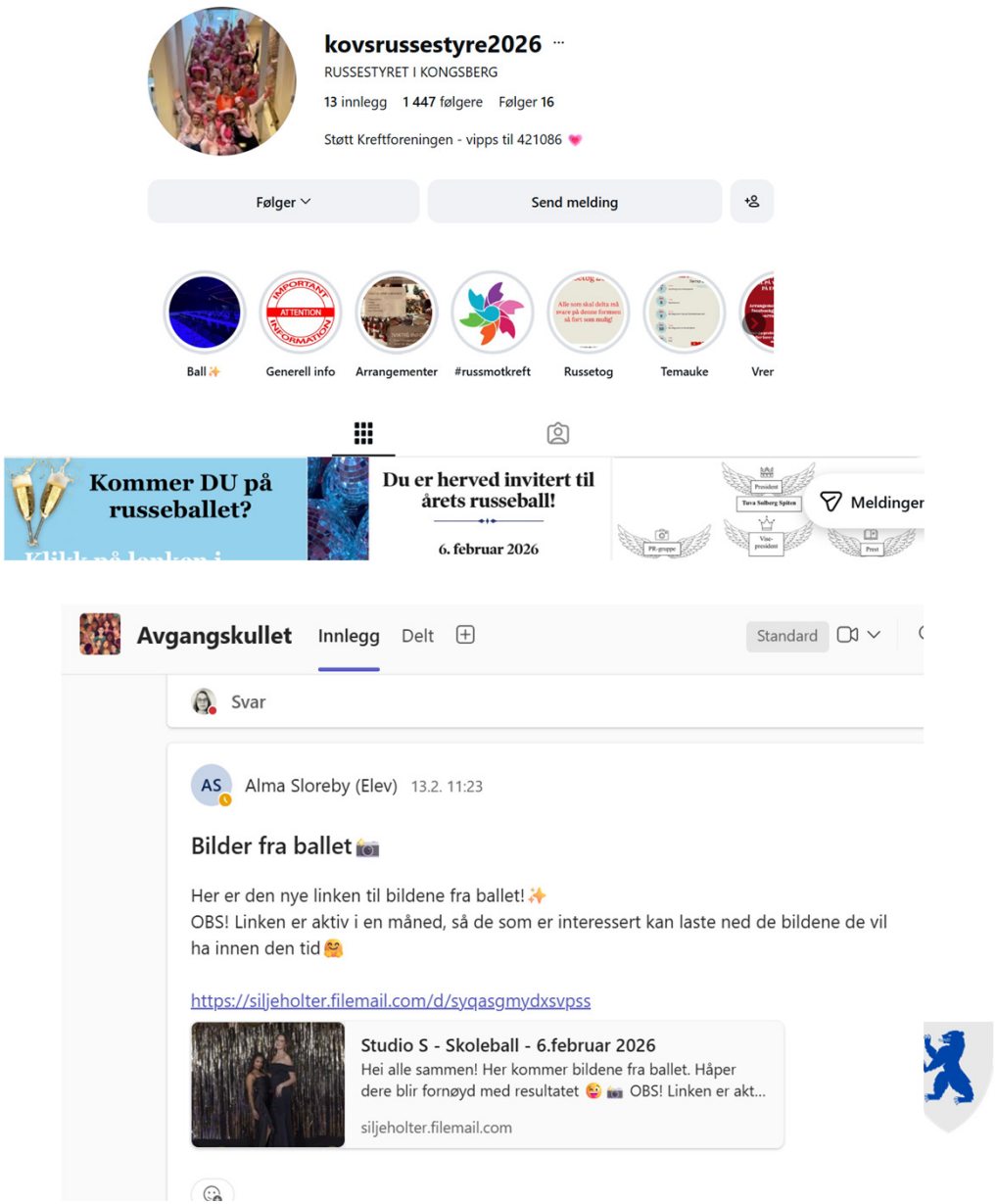

Halloween-fest 🎃

Nå er det snart bare en uke igjen til haloweenfest! Gleder oss til å se dere🤩 husk å trykke skal på arrangementet innen 28.oktober! Spre ordet til alle avgangselever😊
Inngangspenger er 100kr til 91898060 (Julianne) eller 90603315 (Tara)
Avgangskullet

Laagendalsposten

Dødsannonser (+) Lp-debatten Det skjer Annonsering Personalia Direktesport (+)

En pyntet feiring før russedressen kommer på: – Gått veldig bra

Oppdatert: 09.02.26 09:18
Publisert: 06.02.26 21:25

Kopier

Fredag samlet årets russekull seg i finstasen til pyntede lokaler på Musikkteatret for å markere starten på slutten av 13 års skolegang.

FØLG MED PÅ INSTAGRAM!

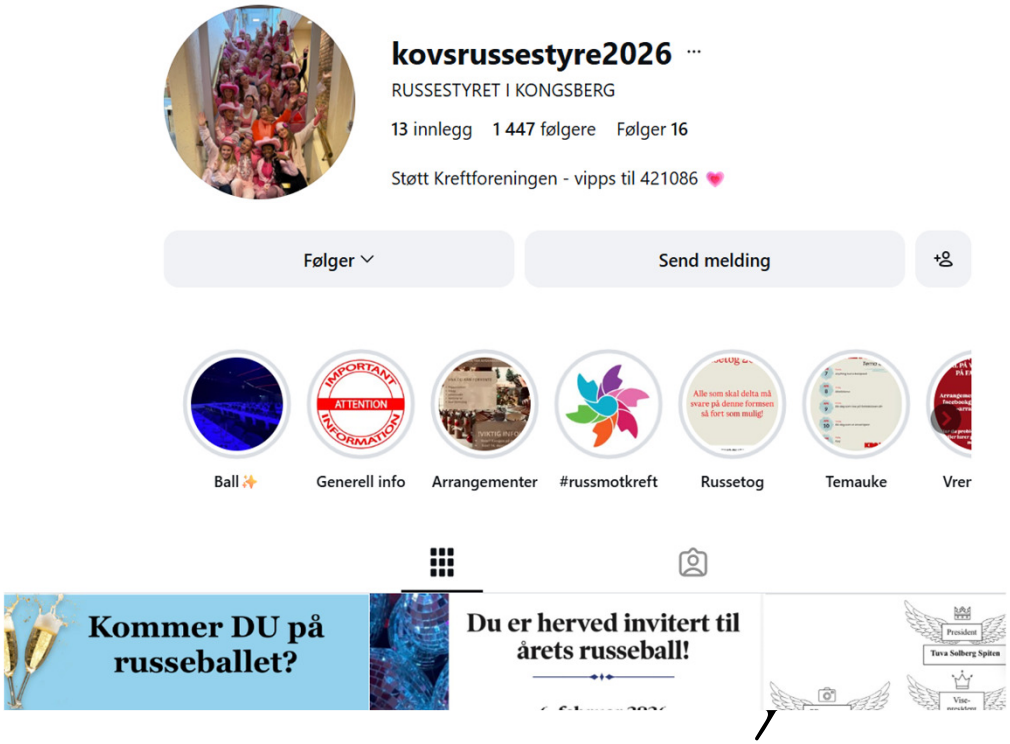

KOVSRUSSESTYRE2026

FORELDREGRUPPA

SPØRSMÅL?

Buskerud
fylkeskommune

AVSLUTNING AV SKOLEÅRET

18. og 19. juni

Avslutning av skoleåret og utdeling av årskursbevis og vitnemål

Auditoriet Flåtaløkka

- Torsdag 18. juni: VG2 Yrkesforberedende
- Fredag 19. juni: VG3 Studieforberedende og påbygg

Kilder

- Skolens hjemmeside / Eksamen
- Samordna opptak
- Utdanning.no
- Studievalg.no
- Rett til yrkesfaglig rekvalifisering

Udir: «Det blir en ny rett til yrkesfaglig rekvalifisering. Det innebærer at personer som har en studie- eller yrkeskompetanse får rett til videregående opplæring frem til én ny yrkesfaglig sluttkompetanse. Dette står i ny lov § 18-4. De som benytter seg av denne retten vil få videregående opplæring for voksne.»

- Våre rådgivere